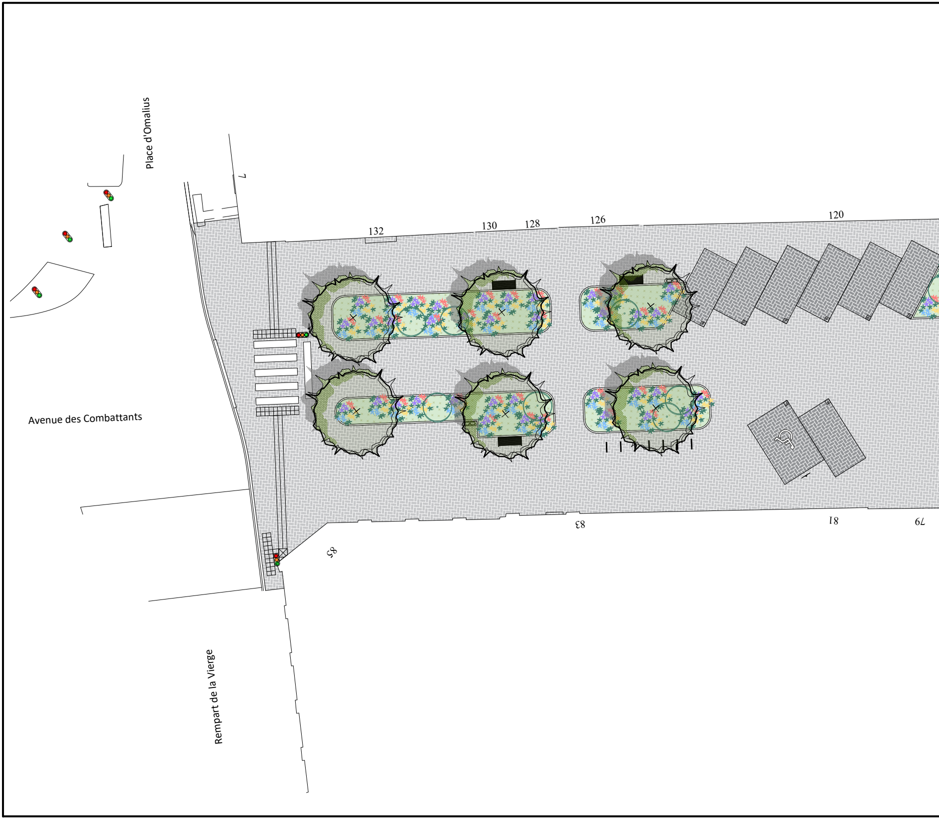
Place d'Omalius
7
132
130
128
126
120
Avenue des Combattants
83
81
79
85
Rempart de la Vierge

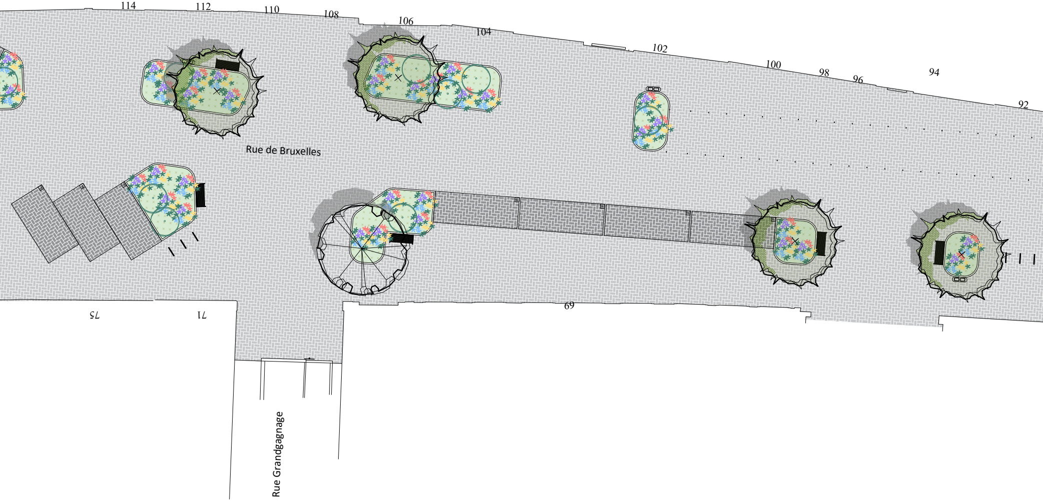
114
112
110
108
106
104
102
100
98
96
94
92
Rue de Bruxelles
75
71
69
Rue Grandgagnage

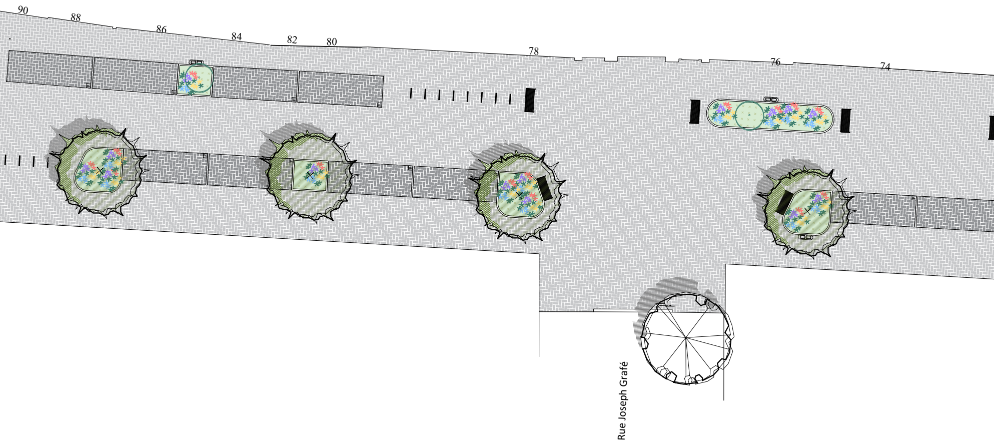
90
88
86
84
82
80
78
76
74
Rue Joseph Grafé

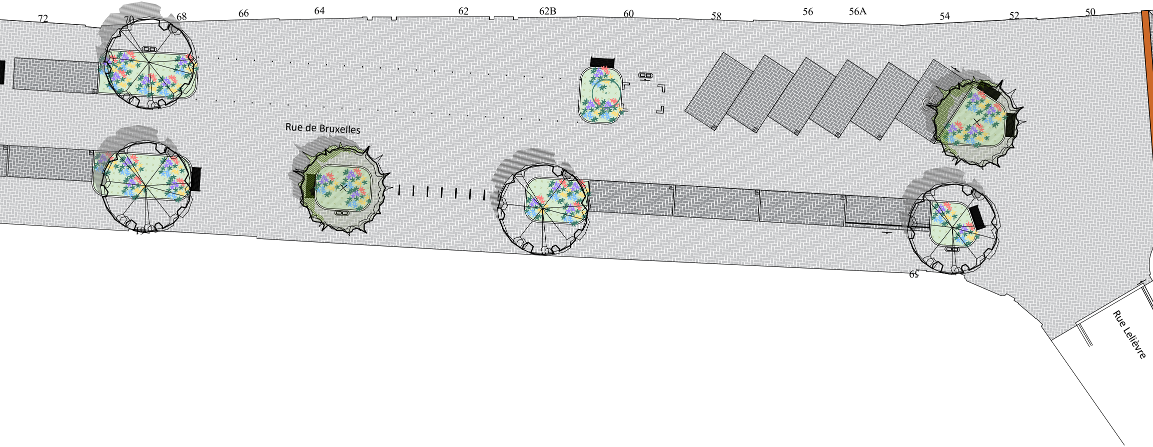
72
70
68
66
64
62
62B
60
58
56
56A
54
52
50
Rue de Bruxelles
19
65
Rue Lelièvre

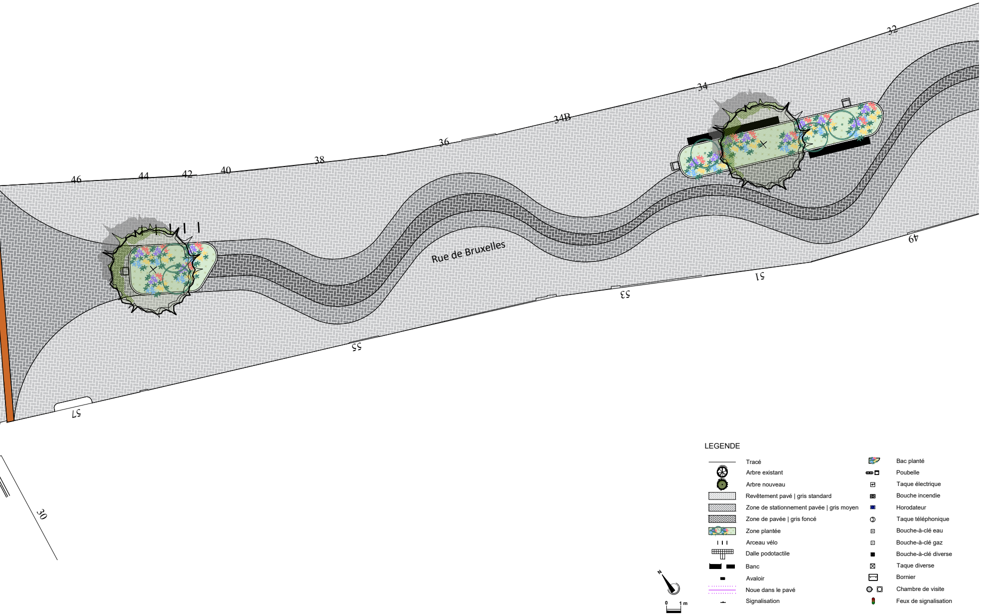
32
34
34B
36
38
40
42
44
46
49
51
53
55
57
30
Rue de Bruxelles
LEGENDE
Tracé
Arbre existant
Arbre nouveau
Revêtement pavé | gris standard
Zone de stationnement pavée | gris moyen
Zone de pavée | gris foncé
Zone plantée
Arceau vélo
Dalle podotactile
Banc
Avaloir
Noue dans le pavé
Signalisation
Bac planté
Poubelle
Taque électrique
Bouche incendie
Horodateur
Taque téléphonique
Bouche-à-clé eau
Bouche-à-clé gaz
Bouche-à-clé diverse
Taque diverse
Bornier
Chambre de visite
Feux de signalisation
N
0
1 m